

## JIS登録認証審査までの手順

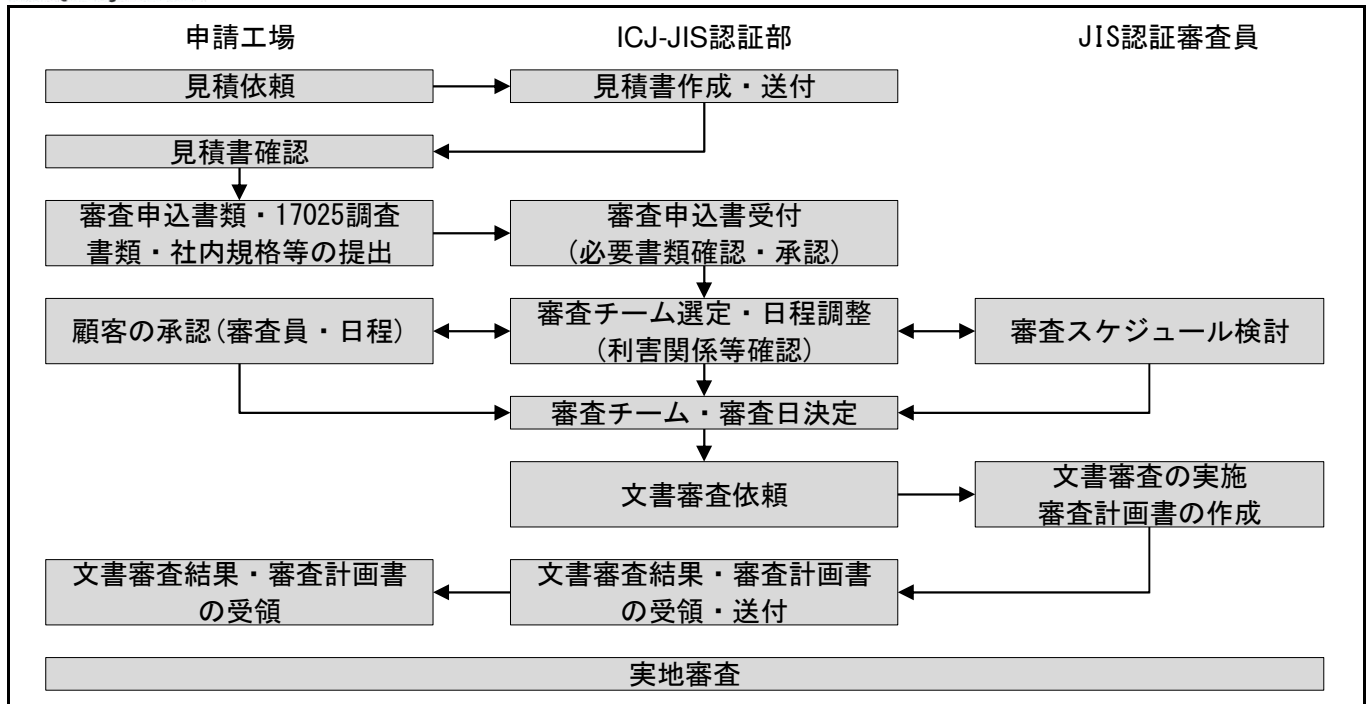

お見積りをご希望の方は、下記依頼書にご記入頂き、弊社宛にFAXをお送りください。  
他認証機関で認証済みの場合は、認証書のコピー（有効期限/基点日のわかる書類）も合わせてお送りください。  
直ちに正式見積書をお送りいたします。お気軽にお問合せください。

# FAX 03-3669-7410

<b>依頼者(本社情報)</b>		<b>JIS認証審査見積依頼書</b>		<input type="checkbox"/> 初回審査	<input type="checkbox"/> 維持審査
名称					
住所	〒	TEL:	FAX:		
<b>認証対象工場</b>					
名称					
住所	〒	TEL:	FAX:		
担当者名:		所属・役職:			
メールアドレス:					
品質管理体制: <input type="checkbox"/> A <input type="checkbox"/> B		従業員数:       人		受審希望時期:       年       月	
受審希望製品: <input type="checkbox"/> 普通コンクリート <input type="checkbox"/> 舗装コンクリート <input type="checkbox"/> 軽量コンクリート <input type="checkbox"/> 高強度コンクリート					
スランプ/スランプフロー (普通コンクリート)		<input type="checkbox"/> スランプ <input type="checkbox"/> スランプフロー		プラント数:       基	
有効期限/基点日:       年       月       日 ※維持審査、審査機関変更の場合に記入					

※受審希望時期は有効期限もしくは新規認証目標日より3~5ヶ月前を目安にご予定ください。  
また、お申込いただく場合は受審希望時期の3ヶ月前を目安に、審査申込書類をご提出ください。

<https://ba.intertek-jpn.com/service/certification/standard18/>